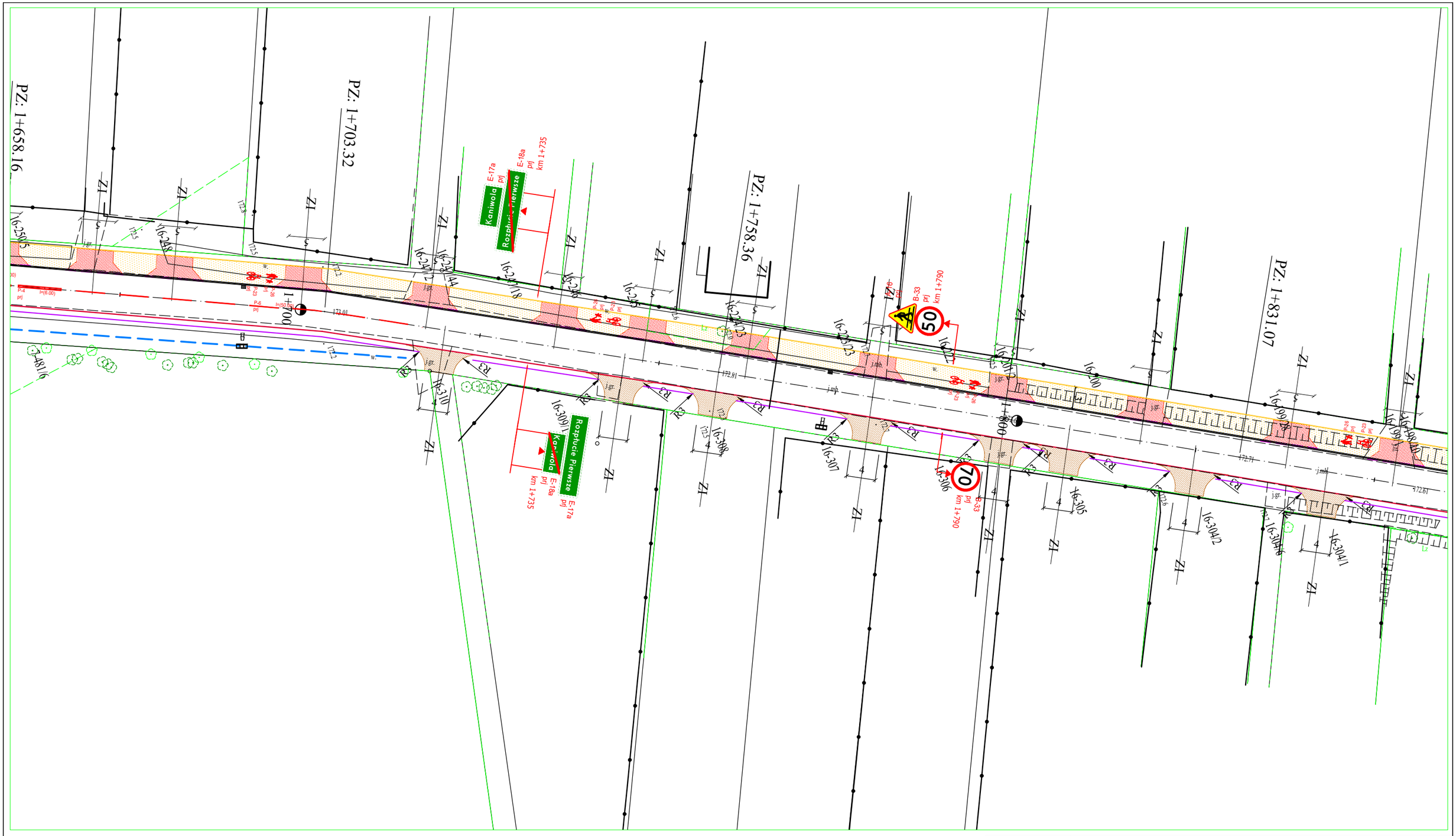

D-15 ist — oznakowanie pionowe istniejące

A-7 prj — oznakowanie pionowe projektowane

A-30 lkw — oznakowanie pionowe do likwidacji

P-4 ist — oznakowanie poziome istniejące

P-4 prj — oznakowanie poziome projektowane

Inwestor:	Zarząd Dróg Powiatowych w Łęcznej Al. Przemysłowa 16 21-010 Łęczna			
Jednostka projektująca:	MANEVO Marek Łukowski 21-077 Spiczyn, Ziółków 88			
Temat:	**„Przebudowa drogi powiatowej nr 1625 L Kaniwola - Rozpłucie Pierwsze”.**			
Nr rys.: **10.0**	Nazwa rysunku: **Stała organizacja ruchu**			
Branża: Inżynieria ruchu	Stadium: **Projekt budowlany**			
Funkcja:	Imię i Nazwisko	Skala	Data	
Projektant	mgr inż. Ewa Próchniak	1:500	03.2025 r.	